

6373套装 (Proteus mini) 德语说明书

尺寸: 74*100mm

材质: 80g双铜

印刷: 单黑+单黑

工艺: 折页、过油

料号: 2-0025-2564-000

aspire

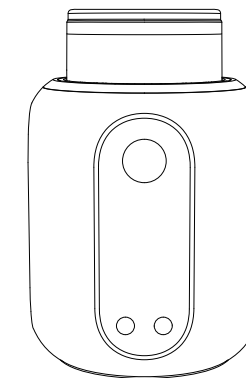

100.00

Proteus Mini
Benutzerhandbuch

74.00

DISCLAIMER

Bitte lesen Sie vor dem Gebrauch dieses Benutzerhandbuch. Wenn Sie die Anleitungen für die richtige Einstellung, den sachgemäßen Gebrauch und die korrekte Pflege für Ihr Gerät missachten, steigt das Risiko von schweren Verletzungen, Tod oder Sachschäden.

Der Hersteller haftet nicht für Schäden durch einen falschen Umgang oder Missbrauch, der über den in diesem Handbuch definierten Gebrauch geht.

EMPFOHLENE EINSTELLUNG

Wir empfehlen ausschließlich Ladegeräte, Batterien, Komponenten und Zubehörteile von Aspire, die auf der Produktpage und der Broschüre angegeben sind, zu verwenden. Die Verwendung von Ladegeräten, Batterien, Komponenten und/oder Zubehörteilen, die nicht speziell für dieses Gerät hergestellt worden sind, können zu Fehlfunktionen und/oder Schäden am Produkt und der Ungültigkeit der Garantie führen.

SICHERE HANDHABUNG UND ANWENDUNG

Um das Risiko eines Brands, Schocks oder Schäden an Ihrer E-Zigarette zu vermeiden, muss das Produkt und das Zubehör fern von zu hohen Temperaturen und zu hoher Feuchtigkeit gehalten werden (-5° C / 50° C).

Ihr Gerät kann Schaden nehmen, wenn es herunterfällt, verbrannt, zerstoßen oder gequetscht wird und in Kontakt mit Flüssigkeiten kommt. Wenn Sie glauben, dass Ihr Gerät oder sein Akku beschädigt sein könnten, verwenden Sie das Gerät nicht mehr, da es zu Überhitzung und Verletzungen kommen kann.

Um Aussetzer zu vermeiden, muss das Gerät entweder gesperrt oder ausgeschaltet werden, wenn es nicht im Gebrauch ist, besonders, wenn Sie das Gerät in der Tasche oder Handtasche tragen.

Wenn eines der Komponenten des Geräts oder ein Zubehörteil verbrannt oder verformt ist, verwenden Sie es nicht mehr weiter und wenden Sie sich an den Kundendienst.

SICHERHEITSAUWEISUNGEN FÜR DIE PFLEGE DES COILS

Dampfen Sie keinen leeren Pod, damit das Coil nicht beschädigt oder die Baumwolle verbrannt wird. Lassen Sie den Pod/die Hülse nach dem Füllen für 5 Minuten stehen, damit sich die Baumwolle mit dem E-Liquid vollsaugen kann.

SICHERHEITSAUWEISUNGEN FÜR DIE BATTERIEN

Verwenden Sie keine nicht aufladbaren Batterien. Verwenden Sie keine beschädigten Batterien mit einem Riss oder einer kaputten Hülle. Trennen Sie die Batterie vom Ladegerät, sobald sie vollgeladen ist. Dampfen Sie nicht während des Ladens.

SICHERHEITSAUWEISUNGEN FÜR DIE PRODUKTENTSORGUNG

Werfen Sie das Altgerät und die Batterien nicht in die Umwelt, sondern geben Sie das Altgerät und seine Komponenten an den spezifischen Abfallsammelstellen ab.

WARNHINWEISE FÜR DIE GESUNDHEIT

Verwenden Sie das Produkt nicht, wenn Sie schwanger sind, stillen, ganz allgemein krank sind oder an Atemwegs- und/oder Herz- und Gefäßkrankungen leiden.

Wenn Sie Nebenwirkungen feststellen, verwenden Sie das Produkt nicht weiter. Wenn die Nebenwirkung(en) nach dem Aufhören mit der Verwendung andauert/n, wenden Sie sich sofort an einen Arzt.

Packungsinhalt:
1 * Proteus Mini E-hookah Kopf
1 * Proteus Mini Tank
1 * Proteus Mini Mesh-Verdampferkopf 0,25 Ω (vorinstalliert)
1 * Silikonadapter
1 * Typ-C-Kabel
1 * Benutzerhandbuch

Komponentenansicht:

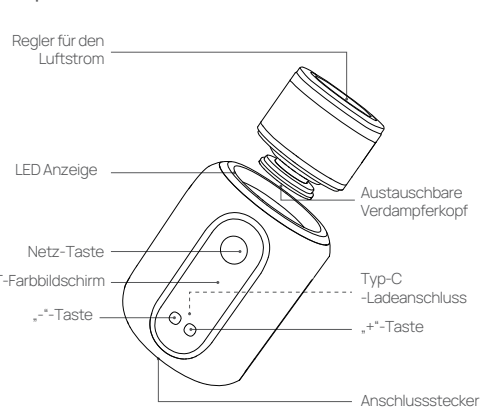

Spezifikationen:
Abmessungen: 90 * 63 * 58,8 mm
Tankkapazität: 10 ml
Luftstrom: Einstellbarer Luftstrom oben
E-Flüssigkeit Füllung: Einfaches Nachfüllen von der Seite
Kompatibilität der Verdampferkopf:
Proteus Mini Mesh-Verdampferkopf 0,25 Ω (40-50 W)
Proteus Neo Mesh-Verdampferkopf 0,17 Ω (60-80 W)
Wattleistungsbereich: 5-80W
Batteriekapazität: Integrierte 3000 mAh
Aktivierung: Auto-draw
Aufladestation: Typ C
Maximaler Ladestrom: 2A
Tankbefüllung:
1. Entfernen Sie den Tank vom Gerät
2. Öffnen Sie das seitliche Silikon des Tanks
3. Füllen Sie E-Liquid in den Tank
4. Verschließen Sie die Silikondichtung so schnell wie möglich wieder fest

Coilaustausch:
1. Entfernen Sie den Tank vollständig schließen
2. Entfernen Sie den Tank aus dem Gerät
3. Neigen Sie den Tank auf die Seite gegenüber dem Silikon-Einfüllstopfen. Stellen Sie sicher, dass sich das E-Liquid unterhalb des Luftstroms in der Mitte des Tanks befindet
4. Installieren Sie eine neue Verdampferkopf und wischen Sie überschüssiges E-Liquid ab
5. Setzen Sie den Tank wieder auf das Gerät. Warten Sie 5 Minuten, bis die Verdampferkopf gesättigt ist. Ihr Gerät ist nun einsatzbereit



E-Liquid-Anforderungen:
Nikotinstärke: Die optimale Nikotinstärke liegt zwischen 0 und 3 mg/ml
PG/VG-Verhältnis: Das empfohlene PG/VG-Verhältnis beträgt 30/70
Wartezeit: Um eine vollständige Sättigung des E-Liquids durch die Verdampferkopf zu gewährleisten, warten Sie nach dem Befüllen 5-10 Minuten

E-Hookah Einrichtungsanleitung:

1. Installieren Sie den Silikonadapter für Ihren E-hookah-Kopf
2. Entfernen Sie den Aufkleber von der Verdampferkopf am Boden des Tanks
3. Füllen Sie den Tank gemäß den obigen Anweisungen
4. Schalten Sie den E-hookah-Kopf ein
5. Inhalieren Sie einfach und genießen Sie es



Coilaustausch:
1. Entfernen Sie den Tank vollständig schließen
2. Entfernen Sie den Tank aus dem Gerät
3. Neigen Sie den Tank auf die Seite gegenüber dem Silikon-Einfüllstopfen. Stellen Sie sicher, dass sich das E-Liquid unterhalb des Luftstroms in der Mitte des Tanks befindet
4. Installieren Sie eine neue Verdampferkopf und wischen Sie überschüssiges E-Liquid ab
5. Setzen Sie den Tank wieder auf das Gerät. Warten Sie 5 Minuten, bis die Verdampferkopf gesättigt ist. Ihr Gerät ist nun einsatzbereit

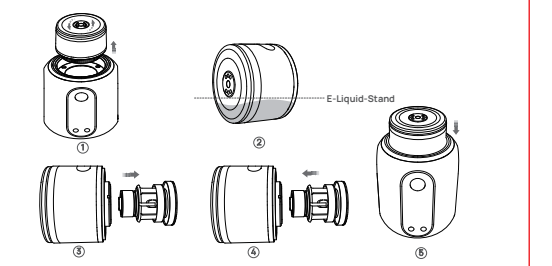

Denken Sie daran, das Kondenswasser zwischen Tank und Gerät zu entfernen.



Anweisungen:

Einschalten	Drücken Sie die Taste 5 Mal kurz, das Gerät zeigt "aspire" an
Abschalten	Drücken Sie die Taste 5 Mal kurz, das Gerät zeigt "ABSCHALTEN" an
Schließen Sie den Tank an	Die LED-Anzeige leuchtet einmal weiß und auf dem Bildschirm wird „NEUER ZERSTÄUBER“ angezeigt
Trennen Sie den Tank	Die LED-Anzeige leuchtet einmal weiß
Wattzahl einstellen	1. Drücken Sie die Taste „+“ / „-“, um die Wattzahl einzustellen, 1W nach oben / unten pro Einstellung 2. Drücken Sie die Taste „+“ / „-“, um die Wattzahl einzustellen, 1W schnell nach oben / unten
Einstellung der Bildschirmhelligkeit	Drücken Sie auf der Hauptschnittstelle die Einschalttaste dreimal schnell, um das Menü zur Einstellung der Bildschirmhelligkeit aufzurufen, und drücken Sie dann die Taste „+“ / „-“, um die Bildschirmhelligkeit in 3 Stufen einzustellen Wie bestätigen Sie die aktuelle Einstellung? 1. Drücken Sie lange auf den Einschaltknopf 2. Warten Sie 3 Sekunden
Batteriestand wird auf dem Bildschirm angezeigt	Batteriestand < 0% -- leerer Balken Batteriestand = 0-20% -- ein Balken Batteriestand = 21-40% -- zwei Balken Batteriestand = 41-60% -- drei Balken Batteriestand = 61-80% -- vier Balken Batteriestand = 81-100% -- fünf Balken

Sicherheitselemente:

Zugzeitbegrenzung (8Sek)	Auf dem Bildschirm wird BS OVER TIME angezeigt.
Kein Verdampfer erkant	Auf dem Bildschirm wird "CHECK ATOMIZER" angezeigt.
Kurzschlusschutz	Auf dem Bildschirm wird "ATOMIZER SHORT" angezeigt.
Schutz vor niedrigem Widerstand	Auf dem Bildschirm wird "LOW RES" angezeigt.
Unterspannungsschutz	Auf dem Bildschirm wird "LOW BATTERY" angezeigt.
Überladeschutz	Das Gerät stoppt den Ladevorgang
Überhitzungsschutz	Auf dem Bildschirm wird "TOO HOT" angezeigt.
Schutz vor anormaler Ladung	Auf dem Bildschirm wird "CHECK USB" angezeigt.

Laden :

Maximaler Ladestrom	2A
Empfohlene Ladespannung	5V
Befestigen Sie das Typ-C-Kabel	Auf dem Bildschirm wird ein zunehmendes Batteriesymbol angezeigt Batteriestand: 0%-30% -- die LED-Anzeige leuchtet rot Batteriestand: 30%-60% -- die LED-Anzeige leuchtet blau Batteriestand: 60%-100% -- die LED-Anzeige leuchtet grün
Voll aufgeladen	Der Bildschirm leuchtet 10 Sekunden lang auf und schaltet sich dann ab
Die Ladespannung beträgt mehr als 6 V oder weniger als 4,2 V	Der Modus stoppt den Ladevorgang, auf dem Bildschirm wird 5 Sekunden lang „USB PRÜFEN“ angezeigt und die LED-Anzeige blinkt 3 Mal rot

Wenn Sie während des Ladens rauchen, stoppt der Akku den Ladevorgang, um die Sicherheit zu gewährleisten

WICHTIGE INFORMATIONEN ÜBER NIKOTINHALTIGE E-LIQUID

Bevor Sie nikotinhaltes E-Liquid verwenden, sollten Sie die folgenden Informationen sorgfältig durchlesen.

1. NIKOTINHALTIGES E-LIQUID:

Wenn nikotinhaltes E-Liquid gedampft wird, sollte man wissen, dass Nikotin stark süchtig macht, weswegen es für Nichtraucher nicht empfohlen wird, und dass es toxische Wirkungen haben kann, wenn es oral eingenommen wird, vor allem bei Kleinkindern und Kindern.

Verwenden Sie es nicht, wenn Sie gegen Nikotin oder andere Inhaltsstoffe in dem E-Liquid allergisch sind (siehe das Herstellerschild für mehr Details).

2. WARNUNGEN ZUM NIKOTIN

Von nikotinhaltem E-Liquid wird abgeraten für:
• Nichtraucher
• Personen unter dem gesetzlich zulässigen Alter;
• Schwangere oder stillende Frauen; da Nikotin durch die Plazenta und die Muttermilch weitergegeben wird;

3. KONTRAINDIKATIONEN

• Personen, die unter allgemeinen Krankheiten leiden: wie Herzkrankheiten, Magen- und Zwölffingerdarmgeschwür, Leber- und Nierenschäden, chronische Halskrankheiten und Atemprobleme wegen Bronchitis, Emphysem und Asthma;
• Personen, die eine überaktive Schilddrüse oder ein Pheochromozytom (ein Nebennierentumor, der hohen Blutdruck auslöst) haben;
• Personen, die unter Diabetes leiden, da das Nikotin den Blutzucker erhöhen kann;
• Personen, welche die folgenden Medikamente einnehmen:

- Theophyllin (zur Behandlung von Atemschwierigkeiten)
- Ropinirol (zur Behandlung des Restless-Legs-Syndroms)
- Clozapin (zur Behandlung von Schizophrenie)

4. MÖGLICHE NEBENWIRKUNGEN

Wenn Sie zu viel Nikotin inhalieren oder das Produkt zu oft dampfen, können Sie eine oder mehrere der folgenden Nebenwirkungen feststellen:

- Gefühl, gleich in Ohnmacht zu fallen
- Übelkeit (sich schlecht fühlen)
- Kopfschmerzen
- Husten
- Reizung von Mund, Rachen und Hals
- Schwindel
- Magenschmerzen
- Schluckauf
- Verstopfte Nase
- Erbrechen
- Arrhythmien in der Brust
- Abnormaler Herzschlag

GARANTIE

Bitte besuchen Sie unsere offizielle Website unten, um unsere Garantiebestimmungen zu erfahren und ein offizielles Kundendienstzentrum in Ihrem Land zu finden:
<https://www.aspireig.com/support/service-center/>

Wenn es in Ihrer Region kein Kundendienstzentrum gibt, können Sie sich für den Service wie gewohnt an den Händler wenden.

Wichtige Informationen:
Bei der Geltendmachung von Garantiesprüchen legen Sie bitte Quittungen oder Rechnungen des Verkäufers vor. Bitte bewahren Sie zur Überprüfung auch die Originalverpackung mit der Seriennummer und dem Sicherheitscode bzw. Chargencode auf.

Eine ausführliche Bedienungsanleitung finden Sie unter:
Handbuch: <https://www.aspireig.com/support/download>
Video: <https://www.youtube.com/c/AspireIG>

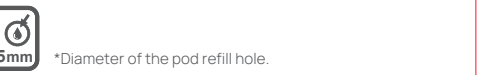

Shenzhen Eigate Technology Co., Ltd.
• Floor 1-4, Building 3, No.14 Jian'an Road, Shajing Sub-district, Bao'an District, Shenzhen, Guangdong Province, China
Tel: +86-755-81499783
Email: service@aspireig.com

Um mehr über unsere Produkte und deren Verwendung zu erfahren, besuchen Sie bitte unsere Webseite: www.aspireig.com

